

Autopsie
Autopsy
Autopsie
Autopsia
Autopsia

Autopsie Instrumente
Instruments for autopsy
Instruments pour la autopsie
Instrumentos para la autopsia
Strumenti per autopsia



270 mm – 10¾"
tk 54110-00



BRUNETTI

280 mm – 11"	**tk 54112-28**	**tk 54113-28**

Meißel zur Öffnung der Wirbelsäule
Chisels for opening the spinal column
Burins pour ouvrir la colonne vertebrale
Cinceles para abrir la columna vertebral
Scalpelli per aprire la colonna vertebrale



220 mm – 8¾"
tk 54115-22

Rachiotom
Rachiotome
Rachiotome
Raquiotomo
Rachiotomo



130 mm – 5"
x = 23 mm
tk 54114-13

Autopsie Instrumente
Instruments for autopsy
Instruments pour la autopsie
Instrumentos para la autopsia
Strumenti per autopsia



VIRCHOW

tk 54118-12

Schädelspalter
Skull breaker
Burin casse-crâne
Cincel rompe craneo
Apri cranio

1:2



1:2

100 mm – 4 1/8"

tk 54410-02

Muskelhaken
Muscle hook
Crochet musculaire
Gancho muscular
Uncino muscolare



1:2

160 mm – 6¼"
10 mm x 50 mm
tk 54417-16



1:2



1:2

135 mm – 5¼"	**tk 54420-13**	**tk 54421-13**

Präpariernadeln
Dissecting needles
Aiguilles à préparation
Agujas para preparaciones
Aghi per preparazione

Autopsie-Besteck
Set of instruments for autopsy
Set à autopsie
Juego de instrumentos para autopsia
Astuccio completo per autopsia

tk 54120-00

Inhalt:
1 Skalpell mit Metallheft, tk 7000-03
1 Skalpell mit Metallheft, tk 7000-05
1 Skalpell mit Metallheft, tk 7000-07
1 Skalpell mit Metallheft, tk 7000-09
1 Virchow Amputationsmesser
1 anatomische Pinzette, tk 10000-13
1 Charriére Säge, tk 24005-30
1 Inzisionsschere, tk 8132-14
1 Hammer, tk 24054-01
1 Osteotom, tk 24092-13
1 Sonde, tk 18100-13
1 Muskelhaken, tk 54410-02
1 Tubulus
3 Sektionsnadeln

Contents:
1 Scalpel with metal handle, tk 7000-03
1 Scalpel with metal handle, tk 7000-05
1 Scalpel with metal handle, tk 7000-07
1 Scalpel with metal handle, tk 7000-09
1 Virchow amputations knife
1 Dressing forceps, tk 10000-13
1 Charriére saw, tk 24005-30
1 Incision scissor, tk 8132-14
1 Hammer, tk 24054-01
1 Osteotome, tk 24092-13
1 Probe, tk 18100-13
1 Hook, tk 54410-02
1 Tube
3 Dissecting needles



Contenu:
1 Bistouri avec manche en metal, tk 7000-03
1 Bistouri avec manche en metal, tk 7000-05
1 Bistouri avec manche en metal, tk 7000-07
1 Bistouri avec manche en metal, tk 7000-09
1 Virchow couteau à amputations
1 Pince anatomique, tk 10000-13
1 Scie Charriére, tk 24005-30
1 Ciseaux à incision, tk 8132-14
1 Marteau, tk 24054-01
1 Ostéotome, tk 24092-13
1 Stylet, tk 18100-13
1 Retracteur, tk 54410-02
1 Tube
3 Aiguilles de préparation

Contenido:
1 Bisturi con mango de metal, tk 7000-03
1 Bisturi con mango de metal, tk 7000-05
1 Bisturi con mango de metal, tk 7000-07
1 Bisturi con mango de metal, tk 7000-09
1 Virchow cuchillo de amputaciónes
1 Pinza anatomica, tk 10000-13
1 Sierra Charriére, tk 24005-30
1 Tijera para incision, tk 8132-14
1 Martillo, tk 24054-01
1 Osteótomo, tk 24092-13
1 Sonda, tk 18100-13
1 Retractor, tk 54410-02
1 Tubo
3 Agujas para preparaciónes

Contenuto:
1 Bisturi con manico di metallo, tk 7000-03
1 Bisturi con manico di metallo, tk 7000-05
1 Bisturi con manico di metallo, tk 7000-07
1 Bisturi con manico di metallo, tk 7000-09
1 Virchow coltello d'amputazione
1 Pinza anatomica, tk 10000-13
1 Charriére sega, tk 24005-30
1 Forbice per incisione, tk 8132-14
1 Martello, tk2 4054-01
1 Osteotomo, tk 24092-13
1 Sonda, tk 18100-13
1 Retrattore, tk 54410-02
1 Tubo
3 Aghi per preparazione

Präparier-Besteck in Holzetui
Dissecting set in wooden case

Trousse à dissection, en boîte en bois
Estuche de disectión en caja de madera
Astuccio completo per dissezione in scatola di legno





tk 54200-00

Inhalt:
1 Anatomie-Skalpell
1 Anatomie-Skalpell
1 Anatomie-Skalpell
1 Inzisionsschere, 130 mm, tk 8132-13
1 anatomische Pinzette, 145 mm, tk 10000-14
1 Knopfsonde, 145 mm, tk 18100-14
1 Präpariernadel mit Holzheft
1 Knorpelmesser mit Schaber

Contents:
1 Dissecting scalpel
1 Dissecting scalpel
1 Dissecting scalpel
1 Incision scissors, 130 mm, tk 8132-13
1 Dissecting forceps, 145 mm, tk 10000-14
1 Probe, 145 mm, tk 18100-14
1 Microscopic needle with wooden handle
1 Cartilage knife with raspatory

Contenu:
1 Bistouri à dissection
1 Bistouri à dissection
1 Bistouri à dissection
1 Ciseaux à incision, 130 mm, tk 8132-13
1 Pince à dissection, 145 mm, tk 10000-14
1 Stylet boutonné, 145 mm, tk 18100-14
1 Aiguille à dissection avec manche en bois
1 Couteau à cartilages

Contenido:
1 Bisturi de disección
1 Bisturi de disección
1 Bisturi de disección
1 Tijeras para incisión, 130 mm, tk 8132-13
1 Pinza de disección, 145 mm, tk 10000-14
1 Estilete abotonado, 145 mm, tk 18100-14
1 Aguja de disección con mango de madera
1 Cuchillo para cartilagos

Contenuto:
1 Bisturi da dissezione
1 Bisturi da dissezione
1 Bisturi da dissezione
1 Forbice da incisione, 130 mm, tk 8132-13
1 Pinza per dissezione, 145 mm, tk 10000-14
1 Sonda bottonuta, 145 mm, tk 18100-14
1 Ago da dissezione con manico di legno
1 Bisturi da cartilagine

Mikroskopier-Besteck in Holzetui
Microscopic instrument set in wooden case

Trousse pour microscopie, en boîte en bois
Estuche de microscopia en caja de madera
Astuccio completo per il microscopio in scatola di legno





tk 54300-00

Inhalt:
1 feine Präpariernadel, gerade
1 feine Präpariernadel, abgewinkelt
1 feine Präpariernadel, hakenförmig
1 Präpariermeißel
1 Mikroskopiermesser, gebogen
1 Mikroskopierpinzette, gerade
1 Mikroskopierpinzette, gebogen
1 Mikroskopierpinzette, gerade, gekreuzt, selbsthaltend
1 Mikroskopierschere, gerade, extra fein

Contents:
1 Dissecting needle, fine, straight
1 Dissecting needle, angled
1 Dissecting needle, hook shaped
1 Dissecting chisel
1 Dissecting scalpel, curved
1 Dissecting forceps, straight
1 Dissecting forceps, curved
1 Dissecting forceps, straight, cross action, self-retaining
1 Dissecting scissors, straight, very fine

Contenu:
1 Aiguille à dissection, très fine, droite
1 Aiguille à dissection, très fine, coudée
1 Aiguille à dissection, très fine, en forme de crochet
1 Ciseau-burin
1 Bistouri à dissection, courbe
1 Pince à dissection, fine, droite
1 Pince à dissection, fine, coudée
1 Pince à dissection, fine, droite, autostatique
1 Ciseaux à dissection, droite, très fins

Contenido:
1 Aguja de disección, muy fina, recta
1 Aguja de disección, muy fina, acodada
1 Aguja de disección, muy fina, en forma de gancho
1 Cincel de disección
1 Bisturi de disección, curva
1 Pinza de disección, fina, recta
1 Pinza de disección, acodada
1 Pinza de disección, recta, cruzada, autostática
1 Tijera de disección, recta, muy fina

Contenuto:
1 Ago da dissezione, fino, retto
1 Ago da dissezione, acotato
1 Ago da dissezione, acotato, forma uncino
1 Scalpello, fino
1 Coltello, fino
1 Pinza per dissezione, fine, retta
1 Pinza per dissezione, fine, curva
1 Pinza per dissezione, fine, retta, a pressione continua
1 Forbice per dissezione, retta, molto fine

Oszillierende Elektro Autopsiesäge TEKNO Power
Oscillating Electric autopsy saw TEKNO Power

Scie éléctronique oscillante pour la autopsie TEKNO Power
Sierra electronica oscilante para la autopsia TEKNO Power
Sega elettrica oscillante per autopsia TEKNO Power





Sägekopf autoklavierbar
Saw head autoklavable
Tête autoclavable
Cabezal autoclavable
Testina autoclavabile



230 V / 50 Hz	**tk 54130-01**	**tk 54131-01**
120 V / 60 Hz	**tk 54130-02**	**tk 54131-02**

Standardanschluss
Standard connector
Standard connection
Standard connector
Satndard conettore

mit 3-Kant Anschluss inkl. Schaft, 39 mm
with triangle connector incl. arber, 39 mm
avec connectión, triangulare, tige 39 mm
con connector triangular, tige 39 mm
con conettore, triangele, asta 39 mm



Oszillierende Elektro Autopsiesäge TEKNO Power
Oscillating Electric autopsy saw TEKNO Power
Scie éléctronique oscillante pour la autopsie TEKNO Power
Sierra electronica oscilante para la autopsia TEKNO Power
Sega elettrica oscillante per autopsia TEKNO Power

Komplett mit:
1 Sägeblatt Ø 50mm
1 Sägeblatt Ø 65 mm
1 Segmentsägeblatt
1 Inbusschlüssel T
Schmierstoffe
5m Netzkabel(230V)
3m Netzkabel (120V)
Gabelschlüssel 11mm, 14mm
Gebrauchsanleitung

Technische Daten:
Leistungsaufnahme 500W
Gewicht 1,25 kg
3500-24000 Schwingungen p. Minute
Nur 52-77db(A)
Motor doppelschutzisoliert (Klasse II)
CE-Konform
Geprüft nach EN60601-1 /-1-2

Complet avec:
1 Lame de Ø50mm
1 Lame de Ø65mm
1 scie á segmental
1 Clé pour vis hexagonales
Lubrifiant
5m Cable RED (230V)
3m Cable RED (120V)
Clés à fourche 11mm, 14mm
Mode d' emploi

Dates téchniques:
Puissance absorbée 500W
Poids 1, 25 kg
3500-24000 oscillations par minute
52-77 db(A)
Double isolation du moteur (class II)
Conforme au CE
Testè selon EN 60601-1/-1-2

Completa con:
1 Lama Ø50mm
1 Lama Ø65mm
1 Lama segmentale
1 chiave
Lubrificante
Cavo di alimentazione 5 metri (230V)
Cavo di alimentazione 3 metri (120V)
Chiavi di montaggio 11mm,14mm
Manuale di istruzione

Dati tecnici:
Asorbimento 500W
Peso 1,25kg
35000-24000 osczilazioni/min.
Solamente 52-77 db(A)
Doppio isolamento del motore (classe II)
In accord al marchio CE
EN 60601-1/-1-2

Complete with:
1 Sawblade Ø 50mm
1 Sawblade Ø 65mm
1 segment sawblade
1hollow screw wrench T
Grease
5m mains cable (230V)
3m mains cable (120V)
Wrenches 11mm, 14mm
Instruction manual

Technical data:
Consuption 500W
Weight 1,25kg
3500-24000 osc per minute
Only 52-77db (A)
Double isolated protection of the engine (class II)
According to CE
Tested according to EN 60601-1/-1-2

Completo con:
1 Hoja de Ø50mm
1 Hoja de Ø65mm
1 hoja de segmento
1 Llave para tornillos hexagonales
Lubrificante
5m Cable RED (230V)
3m Cable RED (120V)
Llaves de tuercas 11mm, 14mm
Manual de Usuario

Datos tecnicos:
Absorcion de potencia 500W
Peso 1,25 Kg
3500-24000 oscillaciones /min.
52-77 db(A)
Doble aislante del motor (classe II)
Conforme a las normas CE
Testado segun EN 60601-1/-1-2

Sägeblätter
Saw blades
Lames de scie
Hojas de sierra
Lame per sega



Ø 50 mm	**tk 24006-02**
Ø 65 mm	**tk 24006-03**

Sägeblatt
Saw blade
Lame de scie
Hoja
Lama

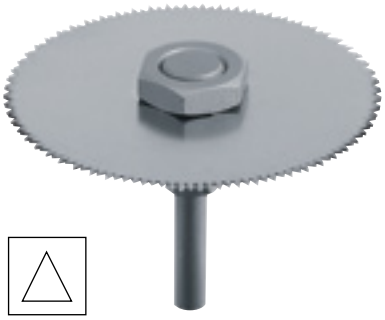

Ø 50 mm	**tk 54132-10**
Ø 65 mm	**tk 54132-11**

Sägeblatt
Saw blade
Lame de scie
Hoja
Lama



Ø 50 mm	**tk 54133-01**

Segmentsägeblatt
Segment saw blade
Scie à segements
Hoja de segmento
Lama segmentale



Ø 50 mm	**tk 54132-01**

Segmentsägeblatt
Segment saw blade
Scie à segements
Hoja de segmento
Lama segmentale

Sägeblätter
Saw blades
Lames de scie
Hojas de sierra
Lame per sega

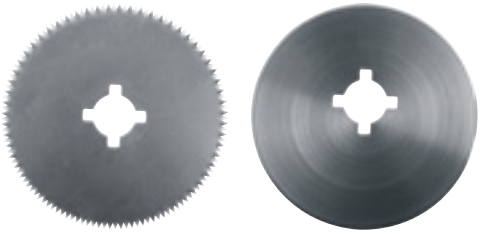

Ø 65 mm	**tk 24006-03**	**tk 54133-05**

Tiefensägeblatt mit Excenter Ring
für eine Schnitttiefe von 4-11 mm

Circular saw blade with eccentric ring
to varify the depth of the cut from 4-11 mm

Scie circulaire avec disque excentrique permettant de faire varier la profodeur de coupe de 4-11 mm

Hoja circular con excéntririca para variar la profandidad del corte de 4-11 mm

Lama circolare con limitatore eccentrico per profondità di taglio defferenziate da 4-11 mm



Ø 65 mm	**tk 54132-05**

Tiefensägeblatt mit Excenter Ring
für eine Schnitttiefe von 4-11 mm

Circular saw blade with eccentric ring
to varify the depth of the cut from 4-11 mm

Scie circulaire avec disque excentrique permettant de faire varier la profodeur de coupe de 4-11 mm

Hoja circular con excéntririca para variar la profandidad del corte de 4-11 mm

Lama circolare con limitatore eccentrico per profondità di taglio defferenziate da 4-11 mm



x = 8 mm	**tk 54133-03**
x = 20 mm	**tk 54133-02**

Tiefensägeblatt
Depth saw blade

Scie en profondeur
Hoja de profundidad
Lama profonda



x = 8 mm	**tk 54132-03**
x = 20 mm	**tk 54132-02**

Tiefensägeblatt
Depth saw blade

Scie en profondeur
Hoja de profundidad
Lama profonda

Sägeblätter
Saw blades
Lames de scie
Hojas de sierra
Lame per sega



Ø 45 mm	tk 54132-06

Doppelsägeblatt komplett
Circular double saw blade
Scie jumelée, ciculaire
Hoja circular, doble
Lama doppia, circolare

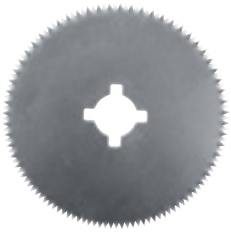

tk 54133-06

Sägeblatt (1)
Saw blade (1)
Lame de scie (1)
Hoja (1)
Lama (1)



tk 54133-07

Sägeblatt (2)
Saw blade (2)
Lame de scie (2)
Hoja (2)
Lama (2)



tk 54133-12

Schaft
Shaft
Tige
Tija
Asta

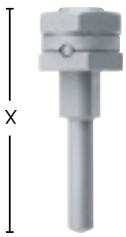

x = 39 mm	tk 54133-10
x = 58 mm	tk 54133-11